Assunto: Agenda Alunos - 2021/2022_#19
De: GEC <gec@fa.ulisboa.pt>
Data: 11/02/2022, 16:56
Para: alunos@fa.ulisboa.pt
CC: Gabinete de Comunicação <divulgacao@fa.ulisboa.pt>

Faculdade de Arquitetura da ULisboa

#AA_19

Alunos

Agenda FA: 14 a 18 de fevereiro 2022

Testagem Covid19

Testagem generalizada à comunidade académica da FA.ULisboa no mês de fevereiro 2022
Mais informações: https://bit.ly/33cqfOv

Próxima semana

Sessão Solene de Atribuição do Doutoramento *Honoris Causa* a Sua Excelência o Presidente da República da Eslovénia, Borut Pahor
Dia 15 de fevereiro, 11h, Reitoria da ULisboa.
Mais informação: https://bit.ly/34KFNt5

Início do 2.º semestre
Dia 14 de fevereiro

Praxis | Apresentação do Ciclo de Praxis dedicado à Arquitetura Portuguesa Contemporânea, com curadoria do Professor Jorge Mealha
Dia 16 de fevereiro, 17h30 (*online*)
Mais informações: https://bit.ly/3HKnK4Z

Menções Alunos

O nosso ex-aluno José Gonçalves participou no concurso internacional *The Charette Architecture Thesis of the Year 2021*, tendo conquistado o 3.º lugar com a sua tese intitulada "REITERATING THE VERTICAL URBAN FACTORY"
O trabalho foi desenvolvido sob a orientação dos docentes Hugo Farias e António Lobato Santos.
Mais informação: https://bit.ly/3ssZGgE

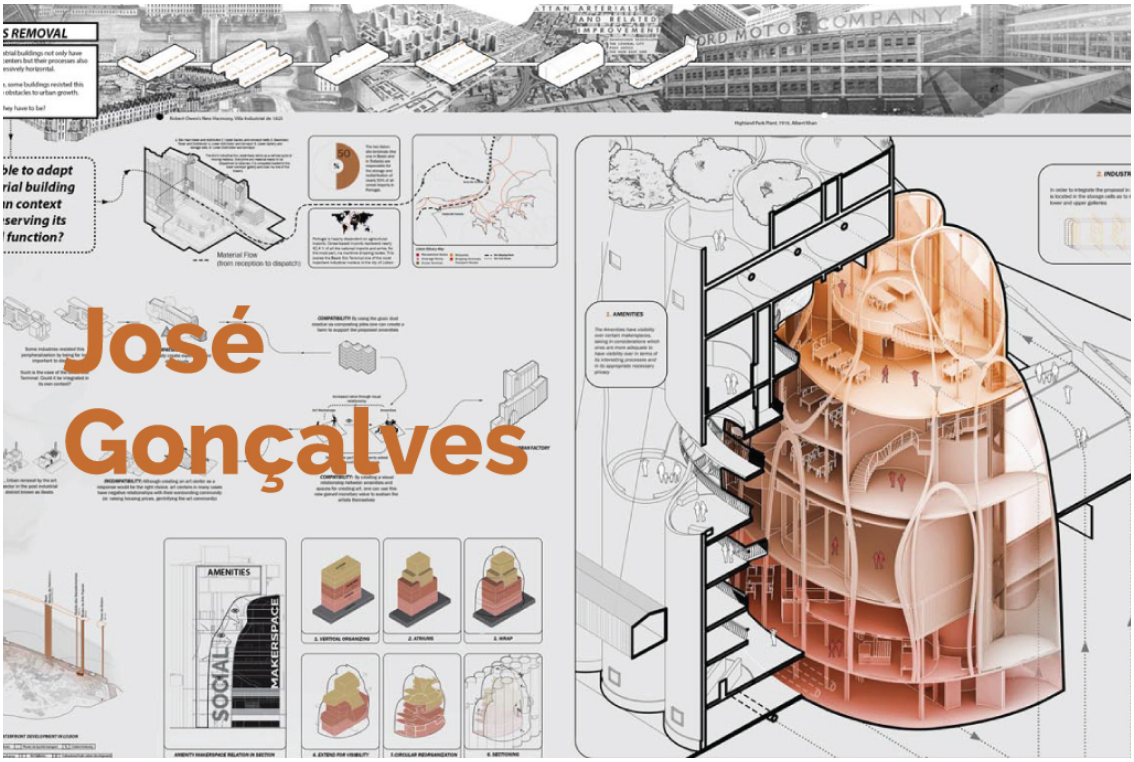

Emprego e oportunidades

***OODA* Lisboa procura estagiário em Arquitetura**
Mais informações: https://bit.ly/3Hksy0J

Oferta de emprego na área da Arquitetura ou Design no *Atelier Joana Pereira Arquitetura*
Mais informações: https://bit.ly/3B31AZe

Concurso para o *New European Bauhaus prizes* 2022
Até 28 de fevereiro. O registo pode ser feito AQUI.
Mais informações: https://neweuropeanbauhausfaul.wordpress.com/

Sugestões

Concurso para desenho de um logótipo_ *Young Designers Logo Contest*
Podes concorrer até 25 de fevereiro.
Mais informação em: https://eosc.eu/eosc-logo-contest

***Roca One Day Design Challenge* regressa a Portugal**
Dia 2 de abril de 2022, em formato *online.*
Mais informações: https://bit.ly/34nWDxK

Menções Docentes

O Professor Jorge Ribeiro integra a Comissão Científica do *International Scientific Advisory Committee do Sustainable City 2022*
Mais informações: https://bit.ly/3B9QoKa

A Professora Cristina Salvador participou numa Exposição colectiva de ilustração virtual
Mais informações: https://bit.ly/33aTnWb

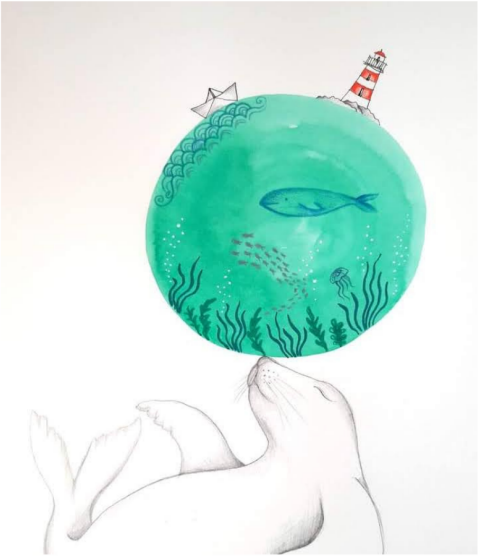

Ilustração da Professora Cristina Salvador

Fora da FA

Concurso *Archiprix 2022*
Vê o regulamento interno e entrega o teu trabalho até 27 de fevereiro.
Mais informações: https://bit.ly/3E90vzL

Prémio Luiz Conceição 2022, candidaturas
Até 1 de maio
Mais informações: https://bit.ly/3stj4Kd

Prémio de Arquitetura Luiz Conceição

Mestrado Integrado em Arquitetura | ISMAT

Faculdade de Arquitetura
Universidade de Lisboa

divulgacao@fa.ulisboa.pt

Rua Sá Nogueira, Pólo Universitário da Ajuda
1349-063, Lisboa

This email was sent to gec@fa.ulisboa.pt
why did I get this? unsubscribe from this list update subscription preferences
Faculdade de Arquitetura da Universidade de Lisboa · Rua Sá Nogueira · Lisbon 1349-063 · Portugal